

# ANNA

MODÈLE | MODEL

ANA3-P1

TYPE DE CULOT | SOCKET TYPE

E26

COULEUR DU CYLINDRE | CYLINDER COLOUR

VOIR ANNEXE / SEE THE APPENDIX

PRÉCISEZ / SPECIFY:

CARACTÉRISTIQUES | FEATURES

|                      |                              |
|----------------------|------------------------------|
| CERT. UL / cUL:      | E487412                      |
| VOLTAGE:             | 120 V                        |
| GARANTIE / WARRANTY: | 5 ANS / 5 YEARS              |
| FINITION / FINISH:   | PEINTURE CUITE<br>POWDERCOAT |

FABRIQUÉ À LA MAIN / HANDMADE

FICHE TECHNIQUE | SPECIFICATION SHEET

PROJET / PROJECT:

DATE DE LIVRAISON SOUHAITÉE:  
DESIRED DELIVERY DATE:

QTÉ. / QTY.:

NOTE:

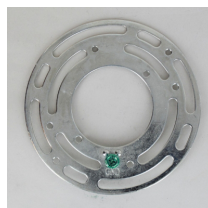
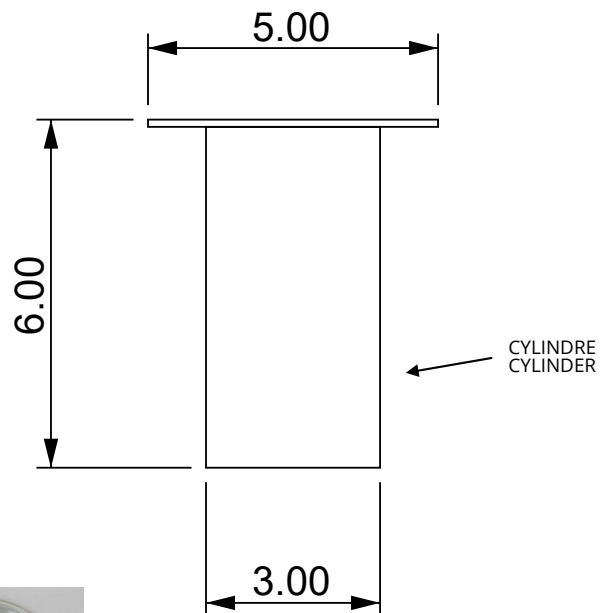

Adaptateur 33-004 incl.

# ANNEXE | APPENDIX

## COULEURS DISPONIBLES (PEINTURE CUITE) | AVAILABLE COLOURS (POWDERCOAT)

|                   |                    |                     |                     |                    |                    |
|-------------------|--------------------|---------------------|---------------------|--------------------|--------------------|
| 100<br>NOIR MAT   | 105<br>NOIR LUSTRÉ | 200<br>BLANC MAT    | 205<br>BLANC LUSTRÉ | 300<br>CUIVRE      | 335<br>ACAJOU      |
| 340<br>CHÂTAIGNE  | 400<br>ALUMINIUM   | 405<br>CHARCOAL     | 465<br>MARBRE GRIS  | 470<br>GRIS CENDRÉ | 480<br>CARDAMOME   |
| 485<br>MOUSSE     | 490<br>AVOCAT      | 505<br>PORCELAINE   | 617<br>ORANGE-BRÛLE | 630<br>AZUR        | 632<br>BLEU MINUIT |
| 645<br>BLEU AQUA  | 740<br>MOUSSELINE  | 745<br>SAUMON       | 750<br>ROUGE FEU    | 790<br>BEIGE MAUVE | 795<br>CALYPSO     |
| 800<br>OR         | 810<br>CHAMPAGNE   | 870<br>PAPIER SABLÉ | 885<br>BRONZE       | 900<br>MENTHE      | 905<br>JADE        |
| 920<br>VERT SAPIN | 927<br>JADE GRISÉ  |                     |                     |                    |                    |

CORRESPONDANCE DES COULEURS RAL SUR DEMANDE / RAL COLOUR MATCHING UPON REQUEST

## FILS DISPONIBLES | AVAILABLE WIRES

|                                     |                                      |                                     |                                      |                                      |                                  |   |   |  |
|-------------------------------------|--------------------------------------|-------------------------------------|--------------------------------------|--------------------------------------|----------------------------------|---|---|--|
| FV100<br>VINYLE NOIR<br>BLACK VINYL | FV200<br>VINYLE BLANC<br>WHITE VINYL | FTR100<br>TISSU NOIR<br>BLACK CLOTH | FTR200<br>TISSU BLANC<br>WHITE CLOTH | FTR205<br>TISSU MILET<br>MILET CLOTH | FTR400<br>TISSU OR<br>GOLD CLOTH | FTR800<br>TISSU NOIR/BLANC<br>BLK/WHT CLOTH | FTT100<br>TORSADÉ NOIR<br>BLACK TWISTED | FTT500<br>TORSADÉ MILET<br>MILET TWISTED |
|-------------------------------------|--------------------------------------|-------------------------------------|--------------------------------------|--------------------------------------|----------------------------------|---|---|--|

AUTRE FIL SUR DEMANDE / OTHER WIRE UPON REQUEST

## TEINTE DU VERRE | GLASS TINT

|                                  |   |  |                                  |                                 |
|----------------------------------|---|--|----------------------------------|---------------------------------|
| VC<br>VERRE CLAIR<br>CLEAR GLASS | VG<br>VERRE BLANC LUSTRÉ<br>WHITE GLOSS GLASS | VM<br>VERRE BLANC MAT<br>WHITE MATTE GLASS | VA<br>VERRE AMBRÉ<br>AMBER GLASS | VF<br>VERRE FUMÉ<br>SMOKE GLASS |
|----------------------------------|---|--|----------------------------------|---------------------------------|